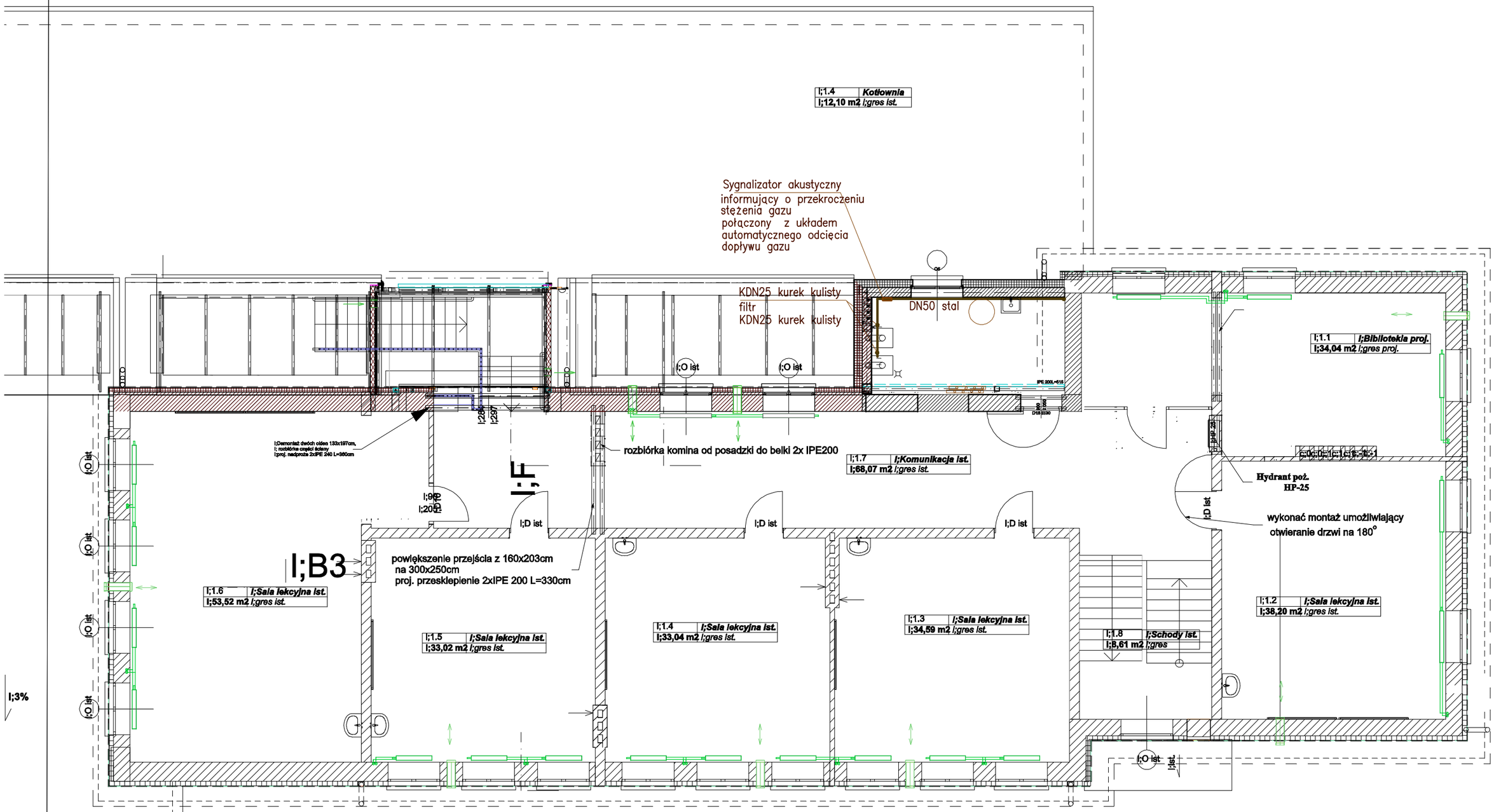

PRACOWNIA PROJEKTOWA PROJEKTOWANIE I NADZOROWANIE ZDZISŁAW KUFEL 89-600 CHOJNICE , ul.Sukienników 6			
NAZWA I ADRES PROJEKTOWANEGO OBIEKTU BUDOWLANEGO:	ROZBUDOWA I PRZEBUDOWA BUDYNKU SZKOŁY PODSTAWOWEJ IM. PRZYJACIÓŁ ZIEMI W KŁODAWIE WRAZ Z INFRASTRUKTURĄ TECHNICZNĄ I ZAGOSPODAROWANIEM TERENU, NA DZ. NR 155/1,156/1 W m. KŁODAWA, gm. CHOJNICE		
PROJEKT BUDOWLANY - INSTALACJE SANITARNE		SKALA	1 : 100
RZUT PIĘTRA - INSTALACJA GAZU		NR RYS	
PROJ. INST. SANITARNYCH HUBERT POTULSKI UPR. NR 661/68 UPR. NR 299/74 Bg UPR. NR GP-KZ 7342/425/94 w specj. inst. sanitarnych	ASYSTENT PROJ. INST. SANIT. mgr inż. EWA TENEROWICZ	SPRAWDZAJĄCY mgr inż. JAKUB GORLIK POM/0052/PWOS/10 w specj. inst. sanitarnych	
30.04.2019	30.04.2019	30.04.2019	